



Piazza San Marco, 1
36052 ENEGO (VI)
www.comune.enego.vi.it

Tel. 0424-490185
Fax. 0424-490517
polizialocale@comune.enego.vi.it

Prot. n° 5062

Enego, 14 luglio 2009

AVVISO

ASTA PUBBLICA PER L'AGGIUDICAZIONE DI LEGNAME RESINOSO DA COMMERCIO ANNO 2009

SI RENDE NOTO

che il giorno **martedì 21 luglio 2009** alle **ore 11.00** nella **Sala Consigliare** del Municipio di Enego, si procederà all'**asta** ad unico incanto definitivo incanto per la **vendita di due lotti di legname resinoso da commercio**, alle condizioni stabilite dal Regolamento sulla Contabilità Generale dello Stato 23 maggio 1924 n° 827 (art. 73 lett. c) e con l'osservanza di tutte le norme contenute nel Capitolato Tecnico e negli atti di perizia dell'Autorità Forestale.

<i>Denominazione lotto</i>	<i>P.F.</i>	<i>Ha</i>	<i>Mc. presunti</i>	<i>Prezzo base €</i>	<i>Garanzia offerta €</i>
1) Schianti Forcellona ovest 2009	22	8,90,	77	17,00	500,00
2) Schianti Segherie, Busa della Vedova, Lagosin *(P.F. 115, 116, 117, 120, 121, 122, 123, 124, 125, 130,)	*	62,10	340	20,00	500,00

Metodo di offerta e requisiti per l'ammissione.

L'asta sarà tenuta col metodo delle offerte segrete, da confrontarsi con il prezzo a base di ciascun lotto stabilito nel presente avviso.

Per essere ammessi alla asta pubblica concorrenti devono essere in possesso dei seguenti requisiti:

- 1) Essere iscritto nei Registri della Camera di Commercio come ditta esercitante l'attività di commercio e vendita del legname;
- 2) Non essere fallito e di non avere procedure concorsuali avviate a proprio carico;
- 3) Non avere precedenti penali e di non essere sottoposto a misure di prevenzione;
- 4) Di aver adempiuto a tutti gli obblighi contenuti in precedenti contratti con la Pubblica Amministrazione appaltante e di non avere con la stessa Amministrazione, contenziosi e pendenze in corso, né debiti iscritti a ruolo;
- 5) Aver prestato la cauzione provvisoria prevista nella tabella sopra riportata per il/i lotto/i per cui si presenta offerta con assegno circolare intestato al Comune di Enego o in contanti.

Detta cauzione provvisoria verrà svincolata al termine della asta pubblica per le Ditte non aggiudicatrici e al contrario trattenuta a titolo di cauzione per la Ditta aggiudicataria, fino alla firma del contratto ed a garanzia della firma del contratto stesso.

Modalità di stesura e presentazione delle offerte.

L'offerta dovrà essere stesa su carta legale (su modulo fornito dal Comune ed allegato alla presente), indicando così in cifre come in lettere, senza abrasioni né correzioni di sorta, l'importo offerto in Euro per metro cubo.

Il prezzo offerto dovrà essere migliore o almeno pari rispetto a quello posto a base d'asta, l'offerta dovrà essere sottoscritta con firma leggibile e per esteso dall'offerente, con indicazione dei dati identificativi.

Qualora ci fosse discordanza tra il prezzo in lettere e in cifre sarà ritenuta valida l'offerta più conveniente per il Comune.

L'offerta segreta dovrà essere inserita in separata busta debitamente chiusa e controfirmata sui lembi di chiusura e dovrà riportare all'esterno l'indicazione del mittente, in tale busta non devono essere inseriti altri documenti.

Tale busta contenente l'offerta, dovrà essere inserita in un'altra busta assieme con la documentazione richiesta ovvero:

- 1) Originale o copia del certificato d'iscrizione alla C.C.I.A.A., o in alternativa una dichiarazione sostitutiva di certificazione;
- 2) Originale o copia del certificato di idoneità forestale per le ditte che intendono effettuare anche le operazioni di allestimento ed esbosco;
- 3) Deposito cauzionale provvisorio per il lotto, mediante assegno circolare intestato al Comune di Eneo o in contanti.

per formare un unico plico (anch'esso chiuso e controfirmato sui lembi di chiusura), da recapitare a mezzo del servizio postale con raccomandata A.R. o a mano all'Ufficio Protocollo del Comune entro le ore **11.00 del giorno martedì 21 luglio 2009.**

Sul plico dovrà essere apposto il nome del mittente e la dicitura "offerta per asta pubblica legname resinoso da commercio".

Il recapito del plico rimane ad esclusivo rischio del mittente ove per qualsiasi motivo lo stesso non giungesse a destinazione in tempo utile.

Oltre il termine fissato per la presentazione non sarà ritenuta valida altra offerta, anche se sostitutiva od aggiuntiva di offerta precedente.

Non è del pari consentita la presentazione di altra offerta in sede di gara.

Non sono ammesse offerte in ribasso, né contenenti clausole di sorta o condizioni.

Non saranno prese in esame le offerte nel caso in cui manchi o risulti irregolare o incompleto alcuno dei documenti come sopra richiesti.

Determinerà altresì l'esclusione dall'asta pubblica il fatto che l'offerta non sia contenuta nell'apposita busta interna chiusa e controfirmata sui lembi di chiusura, ovvero il fatto che l'offerta stessa rechi correzioni od abrasioni nell'indicazione del prezzo.

Le offerte hanno natura di proposta irrevocabile, sono pertanto, immediatamente vincolanti per l'offerente, mentre ogni effetto giuridico obbligatorio nei confronti del Comune consegue all'aggiudicazione definitiva.

L'offerta costituisce implicita dichiarazione che il prezzo indicato risulta conveniente per la ditta e comprensivo di ogni onere ed incerto, ivi compresi quelli connessi alla sicurezza del cantiere di esbosco.

Gli interessati potranno esaminare i Capitolati Tecnici presso l'Ufficio di Polizia Locale.

L'abbuono (tarizzo) sarà fissato in sede di misurazione solo per i lotti in piedi.

E' facoltà dell'Amministrazione Comunale escludere dalle utilizzazioni le Ditte che abbiano carichi pendenti con la stessa Amministrazione.

Aggiudicazione

I singoli lotti saranno aggiudicati al concorrente ammesso alla asta pubblica che avrà offerto il miglior prezzo che eguagli o superi il prezzo a base d'asta.

Alle medesime condizioni si procederà all'aggiudicazione anche in presenza di un'unica offerta valida.

In presenza di due o più offerte uguali per lo stesso lotto, ed esse siano accettabili, si procede nella medesima adunanza ad una licitazione fra i concorrenti presenti all'asta, a partiti segreti, in caso di assenza o rifiuto di presentare ulteriori offerte, si procederà seduta stante all'aggiudicazione, tramite estrazione a sorte.

In caso di discordanza tra la misura espressa in cifre e quelle in lettere, prevarrà quella più favorevole per l'Amministrazione.

Terminata l'asta pubblica nel caso che i lotti andassero deserti, si provvederà alla trattativa privata con le Ditte presenti.

Modalità di pagamento e contratto

Il prezzo del legname è soggetto all'imposta sul valore aggiunto (I.V.A.) nella misura di legge che dovrà essere versata al Comune di Enego congiuntamente all'importo di ognuna delle rate sottoindicate con fatture da emettersi a pagamento avvenuto.

Il pagamento del legname sarà effettuato, in tre rate con le seguenti scadenze:

- 1^ rata pari al 30% dell'importo calcolato sulla massa presunta entro il 30 settembre 2009;
- 2^ rata pari al 30% dell'importo calcolato sulla massa presunta entro il 31 ottobre 2009;
- 3^ rata pari al saldo entro 30 giorni dalla avvenuta misurazione.

L'aggiudicazione definitiva verrà effettuata una volta verificati i requisiti delle ditte vincitrici e il contratto dovrà essere stipulato entro 30 giorni dalla comunicazione alle ditte dell'avvenuta aggiudicazione.

In caso di mancata sottoscrizione del contratto, il comune incamererà la cauzione provvisoria prestata, fatto salvo il risarcimento degli eventuali danni subiti dall'Amministrazione.

Gli aggiudicatari alla firma del contratto verseranno, a titolo di deposito cauzionale, il 10% dell'importo totale del lotto (Iva compresa) calcolato sulla massa presunta, mediante fideiussione bancaria o versamento diretto alla Tesoreria Comunale.

Il deposito cauzionale sarà svincolato ad avvenuto positivo collaudo del lotto ed una volta verificato il pagamento completo di quanto dovuto.

Criteri d'intervento

Si dovranno allestire i soggetti schiantati a terra, i soggetti spezzati a metà ed in precarie condizioni di equilibrio al fine di:

- riportare alla normalità provvisoria e strutturale il bosco;
- riequilibrare la stabilità fisica del soprassuolo e più in generale ristabilire l'equilibrio dell'ecosistema forestale;
- evitare infestazioni di parassiti secondari (scolitidi).

Delimitazione del lotto

I lotti ricadono sulle particelle forestali, ben individuabili dai confini posti in loco e dalla cartografia agli atti che verrà fornita alle Ditte.

Superficie d'intervento

Durante le utilizzazioni la Ditta al fine dell'allestimento di tutti gli schianti, dovrà percorrere tutta la superficie individuata nel Capitolato Tecnico e negli atti di perizia dell'Autorità Forestale.

Termine conclusione utilizzazione

Data la necessità di procedere entro tempi brevi alle operazioni di prelievo per diminuire la probabilità di attacchi parassitari, entro il 31 ottobre 2009 dovranno essere concluse le operazioni di taglio – esbosco con allontanamento del legname dal bosco.

Prescrizioni amministrative

- Per quanto riguarda l'esbosco si fa riferimento al Capitolato Tecnico di ogni lotto;
- La Ditta aggiudicataria – esecutrice dovrà iniziare i lavori di esbosco entro 20 giorni dalla data di aggiudicazione del lotto;
- Data l'aleatorietà nella stima della massa legnosa da prelevare, la Ditta aggiudicataria dovrà acquistare al prezzo di aggiudicazione tutte le piante schiantate presenti nell'area del lotto, senza sollevare eccezioni per eventuali aumenti o riduzioni di qualsiasi entità in confronto alla ripresa stimata per il lotto.

Prescrizioni tecniche

- in tutti i casi in cui la corteccia sia lavorabile, procedere alla scortecciatura dei tronchi con diametro a metà lunghezza superiore a 20 cm,
- porre massima attenzione durante l'esbosco del legname per evitare danni ai nuclei di novellarne esistenti ed alle piante in piedi;
- evitare accuratamente perdite accidentati di combustibile e, olio minerale sul terreno, sia a seguito delle normali operazioni di rifornimento sia per la rottura di tubi idraulici presenti sui macchinari;

- evitare, per quanto possibile, il rimescolamento degli orizzonti superficiali del terreno a seguito del passaggio dei mezzi pesanti attraverso la definizione preventiva dei tracciati;
- è vietato abbandonare in bosco i rifiuti prodotti durante la permanenza del cantiere di utilizzazione, che verranno invece raccolti ed avviati ad un corretto smaltimento;
- allontanare quanto più possibile dal bosco i residui di utilizzazione che possono costituire un potenziale focolaio di innesco di attacchi parassitari.

Assortimenti e misurazione

Ai fini commerciali sarà discrezione della Ditta a realizzare i tipi di assortimenti, il legname dovrà essere accatastato nelle aree preventivamente concordate con l'Amministrazione e diviso per assortimento, ciò al fine di eseguire le operazioni di misurazione che potranno avvenire previo accordo con l'Amministrazione con il metodo del metro stereo.

Norme finali

La ditta aggiudicataria assume ogni onere per garantire l'osservanza delle vigenti disposizioni di legge in materia di prevenzione degli infortuni sul lavoro, l'amministrazione venditrice rimane così sollevata da ogni responsabilità in materia restando in capo alla ditta ogni responsabilità in merito.

La ditta aggiudicataria, successivamente alla consegna del lotto, è tenuta a dare comunicazione al comune dell'inizio dei lavori di taglio ed esbosco del legname, nonché della richiesta di collaudo del lotto ad utilizzazione ultimata, nei termini stabiliti dal capitolato tecnico.

La consegna dei lotti avverrà entro 10 giorni dall'aggiudicazione.

La ditta esecutrice dei lavori deve essere in possesso del certificato di idoneità forestale in corso di validità, rilasciato dal Servizio Forestale Regionale competente per territorio.

L'Amministrazione comunale non risponde di corpi estranei quali schegge di ferro, chiodi, filo spinato ed altro che risultassero presenti nel corpo legnoso del materiale venduto i cui oneri si ritengono già computati nel prezzo liberamente offerto dalla ditta aggiudicataria.

Restano salvi gli Usi Civici degli aventi diritto su ramaglia e cimali, di ciò si intende che l'offerta prodotta ne abbia tenuto conto.

I lotti oggetto di vendita provengono dalla proprietà forestale del Comune di Eneo gestita secondo criteri di sostenibilità e di correttezza tecnica e ambientale certificata secondo il sistema **PEFC** (Programme for Endorsement of Forest Certification schemes)

Il Sindaco
Dott. Igor Rodeghiero



Timbro della Ditta (facoltativo)

Marca da
Bollo
(€ 14,62)

Offerta per l'asta pubblica di martedì 21 luglio 2009
per la vendita di due lotti di legname resinoso da commercio.

Al Comune di
ENEGO (VI)

Il sottoscritto _____

nato a _____

Residente a _____

Via o Piazza _____

Titolare/Legale rappresentante della Ditta _____

con sede a _____ Via o Piazza _____

Partita I.V.A. n° _____

Ai sensi degli articoli 46 e 47 del D.P.R. n. 445/2000, consapevole delle responsabilità nel caso di dichiarazioni non veritiere e di formazione od uso di atti falsi come previsto dall'art. 76 del D.P.R. n° 445/2000

DICHIARA

- 1) Di essere iscritto presso i Registri della Camera di Commercio di _____ con il n° _____ quale ditta esercitante l'attività di commercio e vendita del legname;
- 2) Di non essere fallito e di non avere procedure concorsuali avviate a proprio carico;
- 3) Di non avere precedenti penali e di non essere sottoposto a misure di prevenzione;
Ovvero _____
- 4) Di aver preso conoscenza ed accettare le condizioni del bando di gara;

OFFRE

per l'acquisto dei sottoelencati lotti le sottoriportate somme:

Denominazione lotto	Prezzo offerto € al Mc (in cifre)	Prezzo offerto € al Mc (in lettere)
Schianti Forcellona ovest 2009		
Schianti Segherie, Busa della Vedova, Lagosin		

Non sono ammesse abrasioni e/o correzioni, qualora ci fosse discordanza tra il prezzo in lettere e in cifre sarà ritenuta valida l'offerta più conveniente per il Comune.

Data

Firma

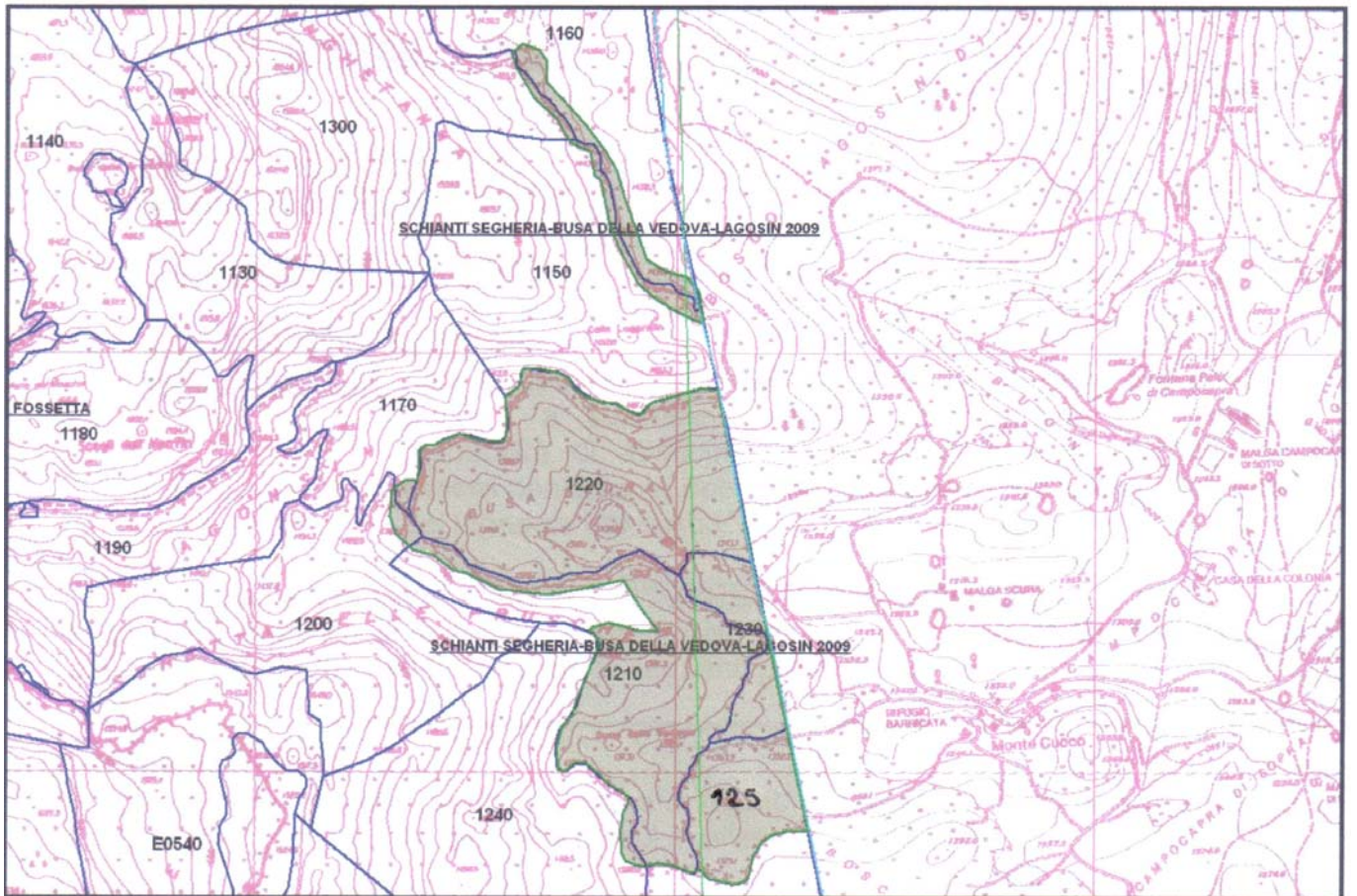
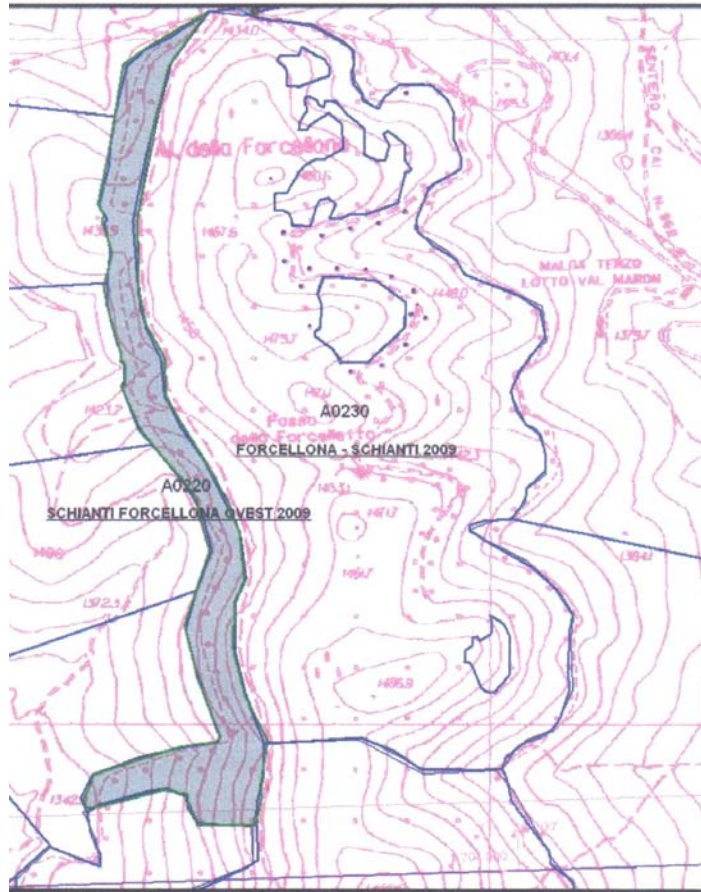

Area lotto